



การไฟฟ้าส่วนภูมิภาค
PUBLIC ELECTRICITY AUTHORITY

เลขที่ ก.๓.นฐ.(ปน.) ๖๐๐ /๒๕๖๔
ชื่อผู้รับ นายอภิพงษ์ วงษ์พันธ์ูท่า
ชื่อผู้ส่ง นายณัฏฐ์ เขาวรักษ์

วันที่ ๗ มิถุนายน ๒๕๖๔
ตำแหน่ง อ.ก.ป.บ.(ก.๓)
ตำแหน่ง ร.จ.ก.(ท.) กฟง.นครปฐม

Switching Deadline

๑๔ ก.ค. ๖๔

ด้วยการไฟฟ้า กฟง.นครปฐม จะขอตัดไฟเพื่อปฏิบัติงาน ปรับปรุงระบบจำหน่าย สถานีไฟฟ้า นครปฐม ๒ และ ๑๑๕KV ตามแผนผังสังเขปแนบ จำนวน ๑ แผ่น ดังนี้

ที่	พิดเตอร์	วัน/เดือน/ปี	ตั้งแต่เวลา	ถึงเวลา	ลักษณะงานที่ปฏิบัติ/ บริเวณ	จาก	ถึง	ผู้ควบคุมงาน
๑.	NPU04	17-24 ก.ค. 2564	๐๙.๐๐ ก.ค. ๖๔	16.30	ติดตั้ง LB 115KV บริเวณ ตรงข้าม ม.ศิลาปราการ	NPU4S-05 ตรงข้ามสถานี ม.ศิลาปราการ	DDE แยกเข้า หอพัก RS (ตัดโดยวิธี ฮอทไลน์วันดับ ไฟ)	นายชัยยศ โพธิ์ริชต์ ชม. ป.บ.
๒	NPU09					DIS ชด. ตลาดนัด เครื่องปั้น	NPU9S9S-02 ตรงข้ามปัศ สัตว์	
๓	115KV					DDE หน้า TP อโศกไฮวิล ตันที่ 45 (ตัดโดยวิธี ฮอทไลน์วันดับ ไฟ)	DDE หน้า [Signature]	

พื้นที่ที่มีผู้ใช้ไฟได้รับผลกระทบ(ไฟดับ)...ไม่มี

ผู้ประสานงานการดับไฟ ชื่อ นายชัยยศ โพธิ์ริชต์ ตำแหน่ง ชม. ป.บ.กฟง.นครปฐม โทร ๐๘๔-๖๖๘๕๔๓๑

พื้นที่ ที่ขอตัดไฟปฏิบัติงานมีสายเคเบิลใยแก้วนำแสงของ กฟง. (หากมีโอกาสชำรุด ผดส.กรส.(ก.๓) จะไปตรวจสอบก่อนปฏิบัติงาน),

๑. / มีสายเคเบิลใยแก้วนำแสง ๑.๑ / มีโอกาสชำรุด ๑.๒ ไม่มีโอกาสชำรุด
๒. ไม่มีสายเคเบิลใยแก้วนำแสง

ตำแหน่ง

นายณัฏฐ์ เขาวรักษ์
จ.จ.ก.(ท) กฟง.นครปฐม
ผจก.กฟง.นครปฐม

สำหรับแผนควบคุมการจ่ายไฟ (ผคฟ) กฟง.๓
เรียน อ.ก.ป.บ.(ก.๓)

ผคฟ. พิจารณาแล้วเห็นควร

อนุมัติให้ดับไฟตามคำขอข้อ 1,2 พิดเตอร์ NPU4 จาก NPU9S-05 ถึง NPU9S-02
 ในวันที่ 17-19 ก.ค.๖๔ ตั้งแต่เวลา ๐๙.๐๐ น. ถึง 16.30 น. ตามใบสั่งทำสวิตซ์ชิงเลขที่ 800

อนุมัติให้ดับไฟตามคำขอข้อ 3 พิดเตอร์ 115KV จาก DDE ๐๐111๖๖๖ ถึง DDE หน้า [Signature]
 ในวันที่ 17-24 ก.ค.๖๔ ตั้งแต่เวลา ๐๙.๐๐ น. ถึง 16.30 น. ตามใบสั่งทำสวิตซ์ชิงเลขที่ 800

พนักงานศูนย์ฯ นาย [Signature] ประธานกรรมการขอตัดไฟกับ [Signature]

๗ ก.ค. ๖๔

กฟง. นครปฐม
(๐๓ก.๗ 11กน. นพ.๓พ.)

สำหรับผู้อนุมัติ

ที่ ก.๓ กปบ.(คฟ.)

เรียน ผจก. กปบ. นร

อก.บช.(ก.๓), อก.วว.(ก.๓)

อนุมัติ และแจ้ง จป. เพื่อตรวจสอบความปลอดภัย
พร้อมทั้งลงข้อมูลแจ้งแผนดับเพลิงใน www.pea.co.th

ขั้นตอนการสวิตชิง 4 แผ่น

แผนผังแนบ 1 แผ่น

ผจพ. - (สถานี -)

เพื่อทราบ และจัดพนักงานเข้าปฏิบัติงานร่วมกับศูนย์ฯ นครปฐม
ตั้งแต่วันที่ - น. เป็นต้นไป จนกว่างานจะแล้วเสร็จ

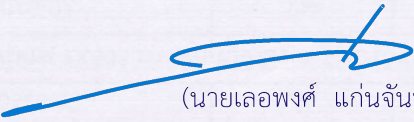
(นายเลอพงศ์ แก่นจันทร์)

รก.ปบ.(ก3) ปฏิบัติงานแทน อก.ปบ.(ก3)

ใบสั่งทำสวิตชิง

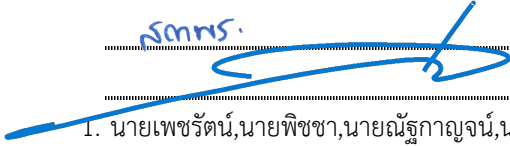
1. สถานที่ทำงาน	ติดตั้ง LBS ตรงข้าม ม.ศิลปากร		
2. กำหนดวันที่ทำงาน	17-24 กรกฎาคม 2564	ระหว่าง	09.00 น. ถึง 16.30 น.
3. ผู้ขอทำงาน	กฟจ.นฐ.	งานที่ทำ	ติดตั้ง LBS 115 เควี ตามใบขอปฏิบัติงาน 800/64
4. เตรียมการสวิตชิงโดย	นายณัฐกาญจน์ ร่มโพธิ์ทอง		วันที่ 9 กรกฎาคม 2564
5. ตรวจสอบสวิตชิงโดย			วันที่ 9 กรกฎาคม 2564
6. อนุมัติสวิตชิงโดย			วันที่ 9 กรกฎาคม 2564
7. สั่งทำสวิตชิงโดย	1. นายเพชรรัตน์, นายพิชชา, นายณัฐกาญจน์, นายสามารถ (กะ1 00.00 น. - 08.00 น.) 2. นายนครินทร์, นายศุภสวัสดิ์, นายอนุสรณ์, นายธนิต, นายมโนช (กะ2 08.00 น. - 16.00 น.) 3. นายสถาพร, นายมงคล, นายศักดิ์สิทธิ์, นายอมร (กะ3 16.00 น. - 24.00 น.)		

ที่	รหัสอุปกรณ์	สภาพอุปกรณ์ ปกติก่อน ดำเนินการ	ดำเนินการ	เวลา	ผู้ดำเนินการ	ผู้สั่งการ	หมายเหตุ
1	งานที่ทำ 1.กฟจ.นฐ. ดับไฟสายส่ง 115 เควี และระบบจำหน่าย 22 เควี เตรียมงานติดตั้ง LBS ตรงข้าม ม.ศิลปากร						
2	ดับไฟ 22 เควี NPU04 และ NPU09 ในวันที่ 17 ก.ค 64 เวลา 09.00 น. (ไม่มีโหลด) และจ่ายไฟคืนเข้าวันที่ 19 ก.ค. 64						
3	ในวันที่ 17 ก.ค 64 เวลา 09.00 น.						
4	ย้ายโหลดวงจร NPU09 บางส่วนไปรับไฟจาก BPA01						
5	NPU-TP2	"OLTC" Auto	"OLTC" Manual		NPU		
6	NPU09VB-01	"ON" Auto Reclose	"OFF" Auto Reclose		NPU		LOAD 3.2 MW.
7	BP1 KT3A	"OLTC" Auto	"OLTC" Manual		EGAT		
8	BPA01VB-01	"ON" Auto Reclose	"OFF" Auto Reclose		BPA		LOAD 0.1 MW.
9	BPA01S-07	ปลด	สับ		นฐ.	SCADA	SF6 อยู่ชาน
10	NPU09S-02	สับ	ปลด		นฐ.	SCADA	SF6 ตรงข้ามปศุสัตว์
11	BP1 KT3A	"OLTC" Manual	"OLTC" Auto		EGAT		
12	BPA01VB-01	"OFF" Auto Reclose	"ON" Auto Reclose		BPA		
13	ย้ายโหลดวงจร NPU04 บางส่วนไปรับไฟจาก NPV03						
14	NPU-TP1	"OLTC" Auto	"OLTC" Manual		NPU		
15	NPU04VB-01	"ON" Auto Reclose	"OFF" Auto Reclose		NPU		LOAD 10.6 MW.
16	NPU10VB-01	"ON" Auto Reclose	"OFF" Auto Reclose		NPU		
17	NPV-TP1	"OLTC" Auto	"OLTC" Manual		NPV		
18	NPV03VB-01	"ON" Auto Reclose	"OFF" Auto Reclose		NPV		LOAD 4.7 MW.
19	BPA01S-11	ปลด	สับ		นฐ.		SF6 บั้ม PT
20	BPA01S-17	ปลด	สับ		นฐ.	SCADA	SF6 อยู่ปรีชา
21	NPUVB-01	ปลด	สับ		NPU		ขนานบั๊ส
22	NPU04S-05	สับ	ปลด(ใช้โหลดบัสเตอร์)		นฐ.		DIS ตรงข้ามศิลปกร
23	NPUVB-01	สับ	ปลด		NPU		ขนานบั๊ส
24	BPA01S-17	สับ	ปลด		นฐ.	SCADA	SF6 อยู่ปรีชา
25	เมื่อ กฟจ.นฐ. พร้อมดับไฟ 22 เควี NPU04 และ NPU09						
26	DIS ชั่วคราว	สับ	ปลด(ใช้โหลดบัสเตอร์)		นฐ.		DIS ตลาดนัดเครื่องบิน
27	แจ้ง กฟจ.นฐ. โหลดโหลดวงจร NPU04						
28	แจ้ง Hotline กระเช้า ตัด DDE บริเวณตรงข้ามปศุสัตว์						
29	เมื่อ Hotline กระเช้า ตัด DDE บริเวณตรงข้ามปศุสัตว์ แล้วเสร็จ						

ที่	รหัสอุปกรณ์	สภาพอุปกรณ์ ปกติก่อน ดำเนินการ	ดำเนินการ	เวลา	ผู้ดำเนินการ	ผู้สั่งการ	หมายเหตุ
30	แจ้งชุดทำงานให้ทำการ Test ไฟพร้อม Short ground จุด G1						
31	แจ้งชุดทำงานให้ทำการ Test ไฟพร้อม Short ground จุด G2						
32	แจ้งชุดทำงานให้ทำการ Test ไฟพร้อม Short ground จุด G3						
33	แจ้งชุดทำงานให้ทำการ Test ไฟพร้อม Short ground จุด G4						
34	NPU-TP1	"OLTC" Manual	"OLTC" Auto		NPU		
35	NPU-TP2	"OLTC" Manual	"OLTC" Auto		NPU		
36	NPU04VB-01	"OFF" Auto Reclose	"ON" Auto Reclose		NPU		
37	NPU10VB-01	"OFF" Auto Reclose	"ON" Auto Reclose		NPU		
38	NPV-TP1	"OLTC" Manual	"OLTC" Auto		NPV		
39	NPU09VB-01	"OFF" Auto Reclose	"ON" Auto Reclose		NPU		
40	NPV03VB-01	"OFF" Auto Reclose	"ON" Auto Reclose		NPV		
สิ้นสุดสวิตชิงช่วงเช้า							
41	ในวันที่ 17 ก.ค 64 เวลา 17.00 น.						
42	ดับไฟผู้ใช้ไฟ 115 เควี ม.ราชภัฏ นคร., ม.ศิลปากร ในวันที่ 17 ก.ค 64 เวลา 17.00 น. และจ่ายไฟคืนเมื่อตัด DDE 115 เควีแล้วเสร็จ						
43	ตรวจสอบ BPB07YB-01 และ BPB09YB-01 ให้จ่ายไฟแบบ Close loop						
44	ตรวจสอบ LBS 115 เควี บริเวณตรงข้ามวัดเสฐียร รหัส NCA04YS-06 ให้อยู่ในสถานะปลดพร้อมล๊อคกุญแจ						
45	ตรวจสอบ เบรกเกอร์ 115 เควี NCB03YB-01 ให้อยู่ในสถานะปลด						
46	NPU04YB-01	"ON" Auto Reclose	"OFF" Auto Reclose		NPU		เบรกเกอร์ 115 เควี
47	NPT04YB-01	"ON" Auto Reclose	"OFF" Auto Reclose		NPT		เบรกเกอร์ 115 เควี
48	NPT04YB-01	สับ	ปลด		NPT		เบรกเกอร์ 115 เควี
49	NPT04YS-01	สับ	ปลด		NPT		Sw. ใบมีด 115 เควี
50	NPT04YS-02	สับ	ปลด		NPT		Sw. ใบมีด 115 เควี
51	NCB03YS-01	สับ	ปลด		NCB		Sw. ใบมีด 115 เควี
52	NCB03YS-03	สับ	ปลด		NCB		Sw. ใบมีด 115 เควี
53	เมื่อพร้อมดับไฟ ผู้ใช้ไฟ 115 เควี ม.ราชภัฏนครปฐม, ม.ศิลปากร ในวันที่ 17 กรกฎาคม 2564 (ประสานงาน ว.แบงค์) เวลา 17.00 น.						
54	ตรวจสอบ LBS 115 เควี NPU04YS-05 โรงสีอุตสาหกรรม ไม่ใช้ Lowgas						
55	NPU04YS-05	สับ	ปลด ล๊อคกุญแจ		นฐ.		LBS โรงสีอุตสาหกรรม
56	NPU04YS-06	สับ	ปลด ล๊อคกุญแจ		นฐ.		หน้าม.ราชภัฏนครปฐม
57	NPU04YS-07	สับ	ปลด ล๊อคกุญแจ		นฐ.		หน้าม.ศิลปากร
58	NPU04YB-01	"OFF" Auto Reclose	"ON" Auto Reclose		NPU		เบรกเกอร์ 115 เควี
59	แจ้งพื้นที่ไฟดับแก่ชุด Hotline 115 เควี						
60	แจ้งชุด Hotline 115 เควี (คุณอนุชา) ให้ทำการ ตัด DDE บริเวณอโศกไฮสปีด ต้นที่ 45 (โดยวิธีดับไฟ)						
61	เมื่อชุด Hotline 115 เควี (คุณอนุชา) ทำการ ตัด DDE บริเวณอโศกไฮสปีด ต้นที่ 45 (โดยวิธีดับไฟ) แล้วเสร็จ						
62	เมื่อผู้ใช้ไฟ 115 เควี ม.ราชภัฏนครปฐม, ม.ศิลปากร พร้อมรับไฟ						
63	NPU04YB-01	"ON" Auto Reclose	"OFF" Auto Reclose		NPU		เบรกเกอร์ 115 เควี
64	NPU04YS-06	ปลด	สับ		นฐ.		หน้าม.ราชภัฏนครปฐม
65	NPU04YS-07	ปลด	สับ		นฐ.		หน้าม.ศิลปากร
66	ตรวจสอบ LBS 115 เควี NPU04YS-05 โรงสีอุตสาหกรรม ไม่ใช้ Lowgas						
67	NPU04YS-05	ปลด	สับ		นฐ.		LBS โรงสีอุตสาหกรรม
68	NPU04YB-01	"OFF" Auto Reclose	"ON" Auto Reclose		NPU		เบรกเกอร์ 115 เควี

ที่	รหัสอุปกรณ์	สภาพอุปกรณ์ ปกติก่อน ดำเนินการ	ดำเนินการ	เวลา	ผู้ดำเนินการ	ผู้สั่งการ	หมายเหตุ
69	เมื่อชุด Hotline 115 เควี (คุณอนุชา) จะทำการ ตัด DDE บริเวณปฐมทองขี้ตีแยกมาลัยแมน ต้นที่ 28 (โดยวิธีดับไฟ)						
70	แจ้งชุด Hotline 115 เควี (คุณอนุชา) ให้ทำการ ตัด DDE บริเวณปฐมทองขี้ตีแยกมาลัยแมน ต้นที่ 28 (โดยวิธีดับไฟ)						
71	เมื่อชุด Hotline 115 เควี (คุณอนุชา) ทำการ ตัด DDE บริเวณปฐมทองขี้ตีแยกมาลัยแมน ต้นที่ 28 แล้วเสร็จ และหน่วยงานพร้อมรับไฟ						
72	NPT04YS-01	ปลด	สับ		NPT		Sw. ไบมีด 115 เควี
73	NPT04YS-02	ปลด	สับ		NPT		Sw. ไบมีด 115 เควี
74	NCB03YS-01	ปลด	สับ		NCB		Sw. ไบมีด 115 เควี
75	NCB03YS-03	ปลด	สับ		NCB		Sw. ไบมีด 115 เควี
76	NPT04YB-01	ปลด	สับ คง "OFF" Auto Reclose		NPT		เบรกเกอร์ 115 เควี
77	NPT04YB-01	"OFF" Auto Reclose	"ON" Auto Reclose		NPT		เบรกเกอร์ 115 เควี
78	แจ้งชุดทำงานให้ทำการ Test ไฟพร้อม Short ground จุด G5 (115 เควี)						
79	แจ้งชุดทำงานให้ทำการ Test ไฟพร้อม Short ground จุด G6 (115 เควี)						
80	แจ้งชุดทำงานปฏิบัติงานในส่วนของด้าน 115 เควี						
สิ้นสุด Switching วันที่ 17 กรกฎาคม 2564							
เริ่มสวิตชิงเข้าวันที่ 19 ก.ค.64 เมื่อชุดทำงานปฏิบัติงานในส่วนของด้าน 22 เควีแล้วเสร็จ							
81	แจ้งชุดทำงานให้ทำการ ปลด Short ground จุด G1						
82	แจ้งชุดทำงานให้ทำการ ปลด Short ground จุด G2						
83	แจ้งชุดทำงานให้ทำการ ปลด Short ground จุด G3						
84	แจ้งชุดทำงานให้ทำการ ปลด Short ground จุด G4						
85	NPV03VB-01	"ON" Auto Reclose	"OFF" Auto Reclose		NPV		
86	แจ้ง Hotline กระเช้า เชื่อม DDE บริเวณตรงข้ามปศุสัตว์						
87	เมื่อ Hotline กระเช้า เชื่อม DDE บริเวณตรงข้ามปศุสัตว์ แล้วเสร็จ						
88	NPU09VB-01	"ON" Auto Reclose	"OFF" Auto Reclose		NPU		
89	DIS ชั่วคราว	ปลด	สับ		นฐ.	DIS	ตลาดนัดเครื่องบิน
90	ย้ายโหลดวงจร NPU04 บางส่วนกลับคืนจาก NPV03						
91	NPU-TP1	"OLTC" Auto	"OLTC" Manual		NPU		
92	NPU-TP2	"OLTC" Auto	"OLTC" Manual		NPU		
93	NPU04VB-01	"ON" Auto Reclose	"OFF" Auto Reclose		NPU		
94	NPU10VB-01	"ON" Auto Reclose	"OFF" Auto Reclose		NPU		
95	NPV-TP1	"OLTC" Auto	"OLTC" Manual		NPV		
96	BPA01S-17	ปลด	สับ		นฐ.	SCADA	SF6 อุปกรณ์
97	NPU04VB-01	ปลด	สับ		NPU		ขนานบัส
98	NPU04S-05	ปลด	สับ		นฐ.	DIS	ตรงข้ามคิลปร
99	BPA01S-11	สับ	ปลด, ล็อคคาน		นฐ.	SF6	ขั้ว PT
100	NPU04VB-01	สับ	ปลด		NPU		ขนานบัส
101	BPA01S-17	สับ	ปลด		นฐ.	SCADA	SF6 อุปกรณ์
102	NPU-TP1	"OLTC" Manual	"OLTC" Auto		NPU		
103	NPU04VB-01	"OFF" Auto Reclose	"ON" Auto Reclose		NPU		
104	NPV-TP1	"OLTC" Manual	"OLTC" Auto		NPV		
105	NPV03VB-01	"OFF" Auto Reclose	"ON" Auto Reclose		NPV		
106	ย้ายโหลดวงจร NPU09 บางส่วนกลับคืนจาก BPA01						

ที่	รหัสอุปกรณ์	สภาพอุปกรณ์ ปกติก่อน ดำเนินการ	ดำเนินการ	เวลา	ผู้ดำเนินการ	ผู้สั่งการ	หมายเหตุ	
107	NPU09VB-01	"ON" Auto Reclose	"OFF" Auto Reclose		NPU			
108	BP1 KT3A	"OLTC" Auto	"OLTC" Manual		EGAT			
109	BPA01VB-01	"ON" Auto Reclose	"OFF" Auto Reclose		BPA			
110	NPU09S-02	ปลด	สับ		นฐ.	SCADA	SF6	ตรงข้ามปศุสัตว์
111	BPA01S-07	สับ	ปลด		นฐ.	SCADA	SF6	อู่ช้าง
112	NPU09VB-01	"OFF" Auto Reclose	"ON" Auto Reclose		NPU			
113	BP1 KT3A	"OLTC" Manual	"OLTC" Auto		EGAT			
114	BPA01VB-01	"OFF" Auto Reclose	"ON" Auto Reclose		BPA			
สิ้นสุด Switching วันที่ 19 กรกฎาคม 2564								
เริ่มสวิตชิงวันที่ 24 กรกฎาคม 2564 ทำการติดตั้ง LBS ตรงข้าม ม.คิลปากร แล้วเสร็จ								
115	ตรวจสอบ LBS 115 เควี ติดตั้งใหม่บริเวณตรงข้ามม.คิลปากร ให้อยู่ในสถานะปลดพร้อมล๊อคกุญแจ							
116	เมื่อชุด Hotline 115 เควี (คุณอนุชา) จะทำการ จั้ม DDE บริเวณปฐมทองขี้ตีแยกมาลัยแมน ต้นที่ 28 (โดยวิธีดับไฟ)							
117	NPT04YB-01	สับ	ปลด		NPT			เบรกเกอร์ 115 เควี
118	NPT04YS-01	สับ	ปลด		NPT			Sw. ไบมีด 115 เควี
119	NPT04YS-02	สับ	ปลด		NPT			Sw. ไบมีด 115 เควี
120	NCB03YS-01	สับ	ปลด		NCB			Sw. ไบมีด 115 เควี
121	NCB03YS-03	สับ	ปลด		NCB			Sw. ไบมีด 115 เควี
122	แจ้งชุดทำงานให้ทำการ ปลด Short ground จุด G5 (115 เควี)							
123	แจ้งชุดทำงานให้ทำการ ปลด Short ground จุด G6 (115 เควี)							
124	แจ้งชุด Hotline 115 เควี (คุณอนุชา) ให้ทำการ จั้ม DDE บริเวณปฐมทองขี้ตีแยกมาลัยแมน ต้นที่ 28 (โดยวิธีดับไฟ)							
125	เมื่อชุด Hotline 115 เควี (คุณอนุชา) ทำการ จั้ม DDE บริเวณปฐมทองขี้ตีแยกมาลัยแมน ต้นที่ 28 แล้วเสร็จ							
126	เมื่อชุดทำงานพร้อมให้ทำการ AC LBS 115 เควี ติดตั้งใหม่ ตรงข้าม ม.คิลปากร ตรวจสอบว่าไม่ Lowgas							
127	LBS ติดตั้งใหม่	ปลด	สับ		นฐ.		LBS	ตรงข้าม ม.คิลปากร
128	NPT04YS-01	ปลด	สับ		NPT			Sw. ไบมีด 115 เควี
129	NPT04YS-02	ปลด	สับ		NPT			Sw. ไบมีด 115 เควี
130	NCB03YS-01	ปลด	สับ		NCB			Sw. ไบมีด 115 เควี
131	NCB03YS-03	ปลด	สับ		NCB			Sw. ไบมีด 115 เควี
132	NPT04YB-01	ปลด	สับ คง "OFF" Auto Reclose		NPT			เบรกเกอร์ 115 เควี
133	ทำการ AC สายส่ง 115 เควี และ LBS ติดตั้งใหม่ เป็นเวลา 15 นาที							
134	เมื่อทำการ AC สายส่ง 115 เควี และ LBS ติดตั้งใหม่ เป็นเวลา 15 นาที แล้วเสร็จ							
135	LBS ติดตั้งใหม่	สับ	ปลด ล๊อคกุญแจ		นฐ.		LBS	ตรงข้าม ม.คิลปากร
136	NPU04YB-01	"ON" Auto Reclose	"OFF" Auto Reclose		NPU			เบรกเกอร์ 115 เควี
137	แจ้งชุด Hotline 115 เควี (คุณอนุชา) ให้ทำจั้ม DDE บริเวณอโศกเขวีส ต้นที่ 45 (แบบมีไฟ)							
138	เมื่อชุด Hotline 115 เควี (คุณอนุชา) ทำการ จั้ม DDE บริเวณอโศกเขวีส ต้นที่ 45 แล้วเสร็จ							
139	ตรวจสอบ LBS 115 เควี ติดตั้งใหม่ ตรงข้าม ม.คิลปากร ไม่ Lowgas							
140	LBS ติดตั้งใหม่	ปลด ล๊อคกุญแจ	สับ		นฐ.		LBS	ตรงข้าม ม.คิลปากร
141	NPU04YB-01	"OFF" Auto Reclose	"ON" Auto Reclose		NPU			เบรกเกอร์ 115 เควี
142	NPT04YB-01	"OFF" Auto Reclose	"ON" Auto Reclose		NPT			เบรกเกอร์ 115 เควี
สิ้นสุดสวิตชิงทั้งหมด								

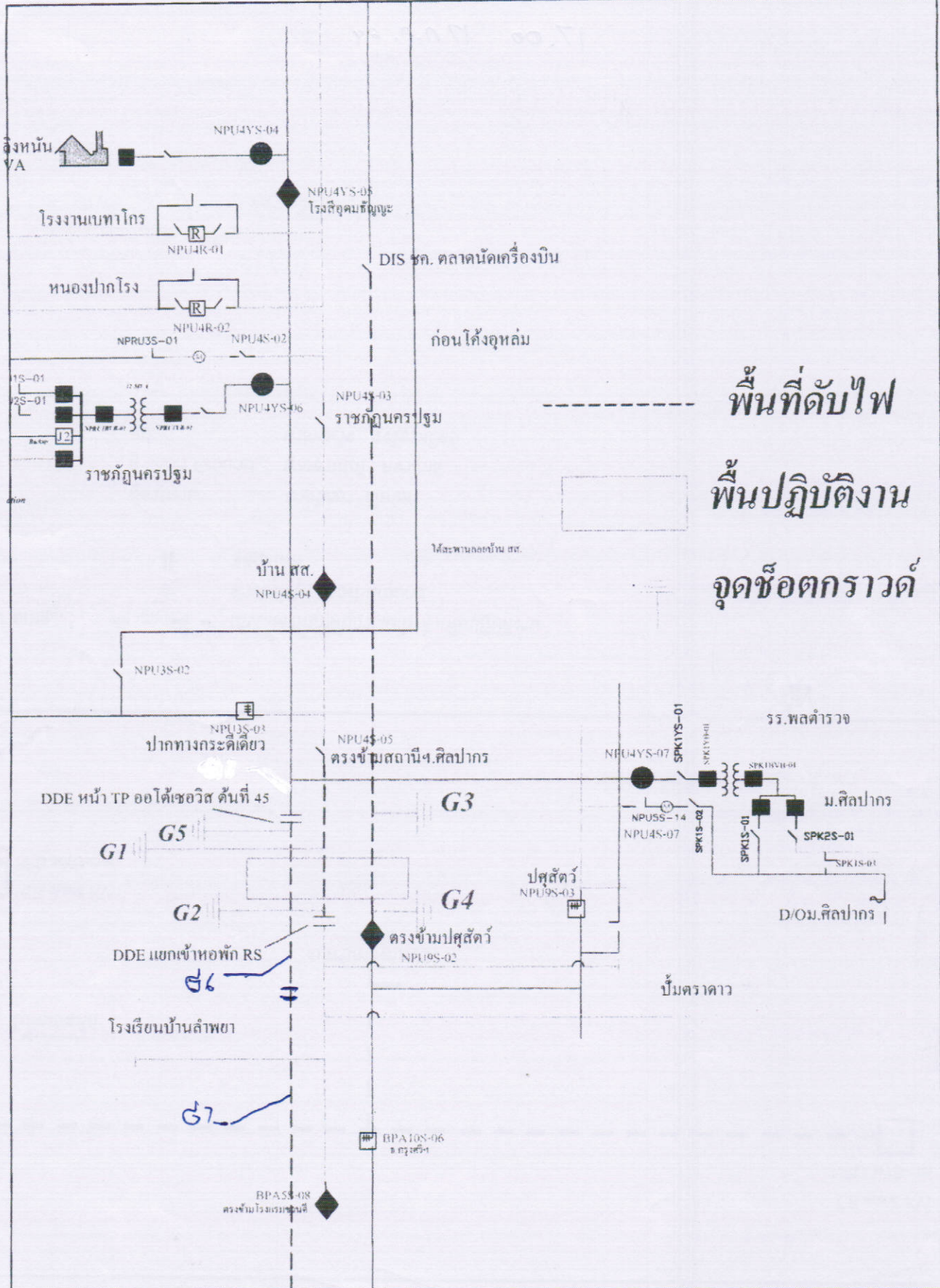

พื้นที่ดับไฟ
 พื้นที่ปฏิบัติงาน
 จุดช้อตกราวด์